República Argentina - Poder Ejecutivo Nacional
2021 - Año de Homenaje al Premio Nobel de Medicina Dr. César Milstein

Circular

Número: IF-2021-45808985-APN-DFCG#MJ

CIUDAD DE BUENOS AIRES
Viernes 21 de Mayo de 2021

Referencia: Instructivo de Rendición e Imputación de Pagos - AGIP.

CIRCULAR DR Nº 11

SEÑORES ENCARGADOS E INTERVENTORES

Me dirijo a usted, en el marco del Convenio de Complementación de Servicios suscripto oportunamente entre esta Dirección Nacional y el Gobierno de la Ciudad de Buenos Aires.

En tal sentido, cabe señalar que desde el comienzo del aislamiento social, preventivo y obligatorio (ASPO) y la emergencia pública en materia sanitaria decretada por la pandemia de COVID-19, la AGIP tuvo inconvenientes para efectuar la "lectura de los códigos de barra" debido a la falta de presencialidad de sus agentes motivado en las restricciones pertinentes, dando lugar a que las retenciones efectuadas en los Registros Seccionales no impactaran en la base de datos de ese Organismo.

Ante ello, y a requerimiento de esta Dirección Nacional, la AGIP "*permitió de manera transitoria y excepcional, la justificación de pagos realizados exclusivamente en los Registros …*" con motivo de bajas impositivas, conforme lo dispuesto en la Circular DR N° 5/21. Sin embargo, ese paliativo no solucionó el problema de manera integral por lo que continuaron los inconvenientes en las sedes registrales al utilizar el sistema informático provisto por la AGIP.

Así las cosas, la Administración Gubernamental de Ingresos Públicos de la Ciudad Autónoma de Buenos Aires remitió en esta oportunidad un nuevo Instructivo de Rendición e Imputación de pagos de cuotas de Patentes sobre Vehículos en General percibidas por los Registros Seccionales y que se adjunta como Anexo I.

Por último, en esta primera instancia se estima pertinente implementar en carácter de prueba piloto el Instructivo antes mencionado en VEINTICINCO (25) Registros Seccionales cuyo listado se detalla en el Anexo II.

La presente Circular entrará en vigencia a partir del día 1 de junio del año 2021.

A LOS SEÑORES ENCARGADOS E INTERVENTORES DE LOS REGISTROS SECCIONALES DE LA PROPIEDAD DEL AUTOMOTOR, Y A LOS CON COMPETENCIA EXCLUSIVA EN MOTOVEHÍCULOS DE LA CIUDAD AUTONOMA DE BUENOS AIRES

S / D

Digitally signed by Gestion Documental Electronica
Date: 2021.05.21 13:42:32 -03:00

Ricardo Jorge Berger
Jefe de Departamento
Dirección de Fiscalización y Control de Gestión
Ministerio de Justicia y Derechos Humanos

Digitally signed by Gestion Documental Electronica
Date: 2021.05.21 13:42:33 -03:00

INSTRUCTIVO

IMPUTACION DE LAS PATENTES COBRADAS EN LOS REGISTROS

No se harán más las rendiciones mediante el sistema R-2010, no se remitirá papel alguno a AGIP.

Las percepciones realizadas por los Registros Seccionales se cargarán en una página que AGIP provee. Deberá abrirse SOLAMENTE en las máquinas que tengan habilitadas la VPN ya que la misma sólo funciona con la VPN activada (similar a como funciona el GIT).

Cada registro contará con su usuario y contraseña que lo habilitará al ingreso a la página y lo habilitará a la carga de los datos allí solicitados. Este usuario y contraseña NO es el mismo que utilizamos en el GIT.

SE RECOMIENDA CONTAR CON UNA PISTOLA LECTORA DE CODIGOS DE BARRAS

PASO A PASO * 1° PARTE * EMISIÓN DE BOLETAS

Cuando se genera una patente para ser percibida, se emite la misma en papel. La parte superior se le entrega, sellada, al usuario mientras que los 2 efectos inferiores deberán ser guardados en el registro. El talón que antes se enviaba a la AGIP (el que cuenta con el código de barras) será fundamental para el ingreso en la nueva percepción y se recomienda que se encuentre impreso de manera clara y legible.

Otra recomendación para aquellos registros que desean dejar de utilizar el sistema de carga R-2010 (el cual ya no será un programa de consulta ni seguimiento valido para AGIP) es que, a modo de control registral, se guarde la patente emitida en carpetas virtuales semanales para llevar el registro de las cuotas que incluye cada patente (el cual solamente figura impreso en el cuerpo de la boleta que se lleva el usuario).

Para ello, una vez emitida la boleta se va a la barra de menú, seleccionar "ARCHIVO" + "GUARDA COMO", allí seleccionar la carpeta donde guardar (se pueden armar carpetas semanales para agilizar una búsqueda posterior) y por último colocar el nombre al archivo (ej.: el n° de chapa)

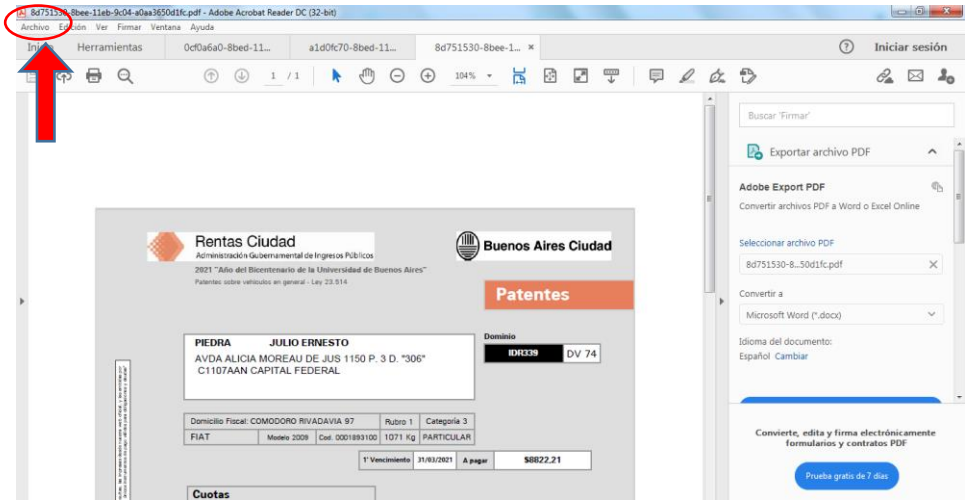

PASO A PASO * 2° PARTE * PREPARACION DEL INGRESO DE PERCEPCIONES

Este paso se hará los días lunes. Se deberá contar con todos los talones percibidos la semana anterior

Con la **VPN ACTIVA** ingresar en
https://lbi.agip.gob.ar/apl/login/login.php?mensaje=Se%20termino%20su%20sesion

Ingresar el Usuario y su Contraseña (que se asignará a cada registro sólo para este programa) y presionamos "ENTRAR".

Allí se abrirá una pantalla con las rendiciones semanales ingresadas.

Seleccionar "NUEVA RENDICION"

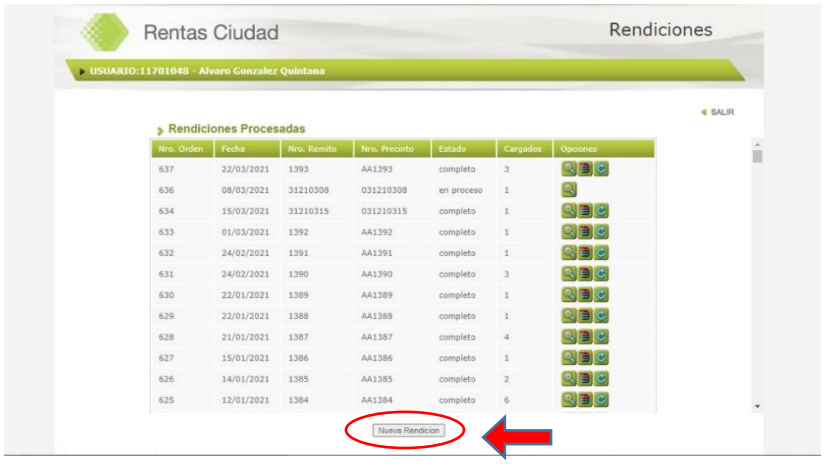

Se abrirá a siguiente pantalla.

<u>Fecha</u>: Colocaremos la fecha de depósito (suele ser la fecha de los días Lunes)

<u>Nro. Remito</u>: Fecha de depósito (se recomienda escribirla con el sistema americano año/mes/día para que ordene las rendiciones de manera escalonada por fecha)

<u>Nro. Precinto</u>: Repetir lo colocado en Nro. Remito

<u>Observaciones</u>: colocar el período de la semana a depositar

(Ej: "desde 15/03/2021 hasta 19/03/2021")

Presionar el botón "CONFIRMAR NUEVA RENDICION".

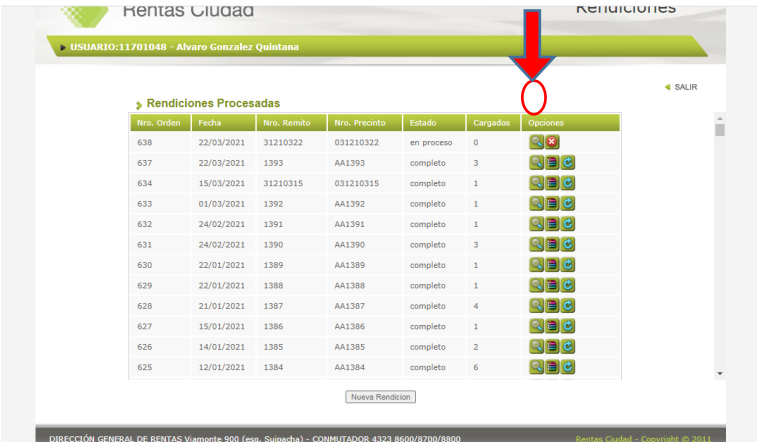

Aparecerá la rendición generada en el listado de las rendiciones Procesadas y en la columna de Opciones figura la redición SIN CERRAR

Hacer Click en la lupa se ingresa en la pantalla donde se cargarán los lotes. Seleccionar "NUEVO LOTE"

Lo primero que solicitará es un resumen de los datos de la semanal

<u>N° de Registro</u>: colocar el código de registro
<u>Fecha de depósito</u>: fecha del día que se deposita en Banco Ciudad

<u>Importe Acreditado</u>: Importe de la recaudación semanal que giramos al banco

<u>Cantidad de talones</u>: La cantidad total de talones que percibimos esa semana.

<u>Observaciones:</u> colocar el período de la semana a depositar

(Ej.: "desde 15/03/2021 hasta 19/03/2021")

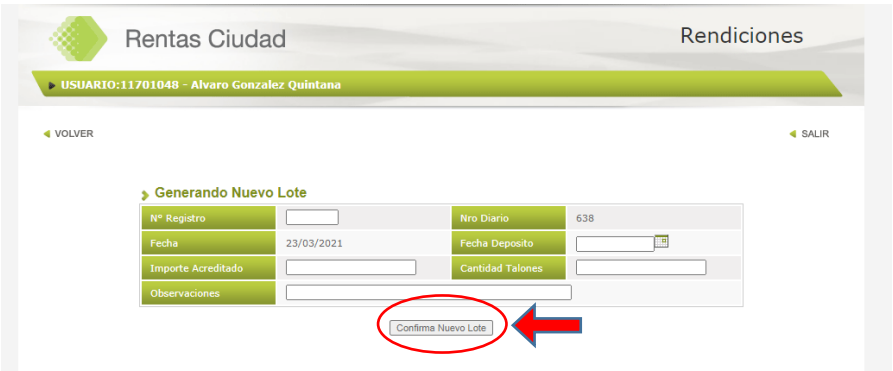

Una vez completado los datos presionar "CONFIRMAR NUEVO LOTE ".

Se comenzará a ingresar los talones percibidos haciendo click en la LUPA .

PASO A PASO * 3° PARTE * INGRESO DE LOS TALONES

IMPORTANTE!! En este punto, se debe ser ágil y rápido en la carga de los datos, ya que el sistema se cae muy rápido si no se ingresan datos en pocos segundos. En caso de que se caiga, simplemente refrescar la página y volvemos al punto anterior para repetir el paso.

Haciendo click en la lupa, se abre la pantalla donde se comenzará la carga de los talones mediante el botón "NUEVO TALON". Este punto se repetirá la cantidad de veces como talones se hayan indicado tener en el punto anterior.

"NUEVO TALON" . En esta pantalla debemos completar los siguientes datos.

FECHA: Colocar la fecha DE COBRO de dicha patente en el registro.

DOMNIO: colocar el n° de chapa

Luego se colocará el cursor sobre la barra blanca y se leerá el código de barras con la PISTOLA.

En caso de no contar con la misma, se deberán ingresar los 60 dígitos del código en forma manual. Debido al poco tiempo que da el sistema, se recomienda tener los talones ingresados en un archivo aparte (Word, exel, txt), a fin de copiar y pegar cada uno, y no tener que cargar cada cupón varias veces (al caerse la página no suele impactar la carga y se deberá volver a ingresar sar los 60 dígitos nuevamente).

Una vez cargado el código de barra se completa, automáticamente, el importe del talón.

Una vez ingresados la totalidad de los talones, el monto ingresado deberá coincidir con el total recaudado.

Ahora se deberá presentar la declaración de las percepciones. Esta será nuestra NUEVA SEMANAL.

PASO A PASO * 4° PARTE * CIERRE DE SEMANAL Y ENVIO A AGIP

Se debe dar por finalizada la carga de los talones a fin de que no se puedan ingresar nuevas percepciones.

En la misma pantalla donde se ingresan los cupones nos indica que la rendición está en proceso.

Desplegar el menú y cambiarlo a estado "COMPLETO" y luego el botón para "MODIFICAR" (quedará fijo en ESTADO COMPLETO) y botón "VOLVER"

La página que ahora se presenta solamente cuenta con las rendiciones no presentadas. Suele haber sólo 1 que es la que se está cargando.

Nuevamente modificar el estado a "COMPLETO" luego "MODIFICAR RENDICION"

"VOLVER"

Volvemos a la primera pantalla donde se puede observar que la rendición que se acaba de cargar y completar, se encuentra lista para ser enviada electrónicamente

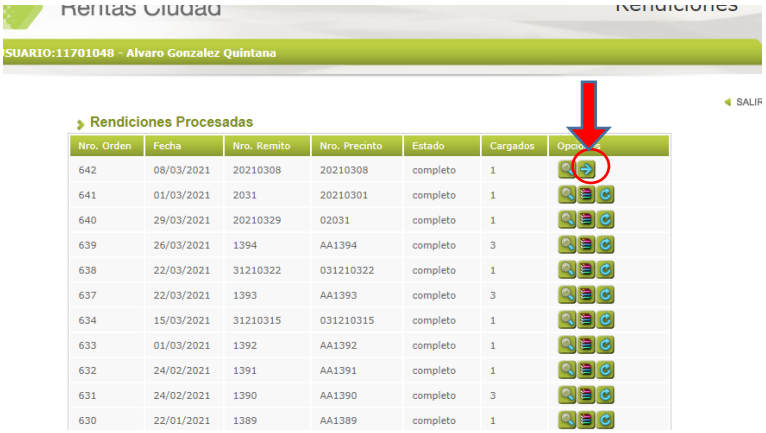

Nro. Orden	Fecha	Nro. Remito	Nro. Precinto	Estado	Cargados	Opcio
642	08/03/2021	20210308	20210308	completo	1	
641	01/03/2021	2031	20210301	completo	1	
640	29/03/2021	20210329	02031	completo	1	
639	26/03/2021	1394	AA1394	completo	3	
638	22/03/2021	31210322	031210322	completo	1	
637	22/03/2021	1393	AA1393	completo	3	
634	15/03/2021	31210315	031210315	completo	1	
633	01/03/2021	1392	AA1392	completo	1	
632	24/02/2021	1391	AA1391	completo	1	
631	24/02/2021	1390	AA1390	completo	3	
630	22/01/2021	1389	AA1389	completo	1	

Para ello hacer click en la flecha. Una vez que aparezcan los 3 botones (lupa + libros + refrescar), se da por finalizada la carga y envío de la semanal.

PASO A PASO * 5° PARTE * ENVIO DE TRANSFERENCIA A AGIP

Una vez finalizado el proceso de carga semanal.

Deberá enviar un mail a rendimpagos@agip.gov.ar

Consignando:

En Asunto: Número de orden xxx (primera columna).

En el Cuerpo del Mail:

Registro Automotor y el número de registro.

Semanal del xx/xx/xxxx al xx/xx/xxxx.

Importe $ xxx.xxx,xx

Adjuntar el comprobante de transferencia bancaria (pdf).

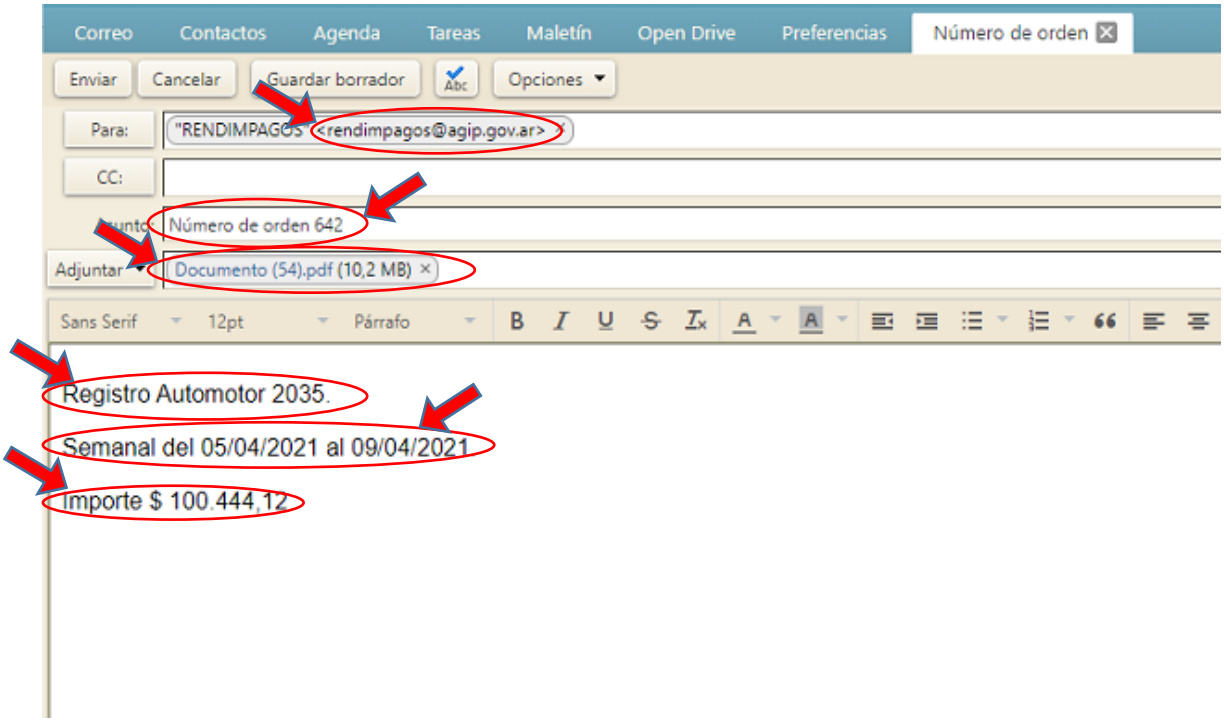
Correo
Contactos
Agenda
Tareas
Maletín
Open Drive
Preferencias
Número de orden
Enviar
Cancelar
Guardar borrador
Opciones
Para:
"RENDIMPAGOS" <rendimpagos@agip.gov.ar>
CC:
Número de orden 642
Adjuntar
Documento (54).pdf (10,2 MB)
Sans Serif
12pt
Párrafo
Registro Automotor 2035.
Semanal del 05/04/2021 al 09/04/2021
Importe $ 100.444,12

República Argentina - Poder Ejecutivo Nacional
2021 - Año de Homenaje al Premio Nobel de Medicina Dr. César Milstein

Hoja Adicional de Firmas
Anexo

Número: IF-2021-45812518-APN-DFCG#MJ

CIUDAD DE BUENOS AIRES
Viernes 21 de Mayo de 2021

Referencia: ANEXO I

El documento fue importado por el sistema GEDO con un total de 9 pagina/s.

Digitally signed by Gestion Documental Electronica
Date: 2021.05.21 13:48:07 -03:00

Ricardo Jorge Berger
Jefe de Departamento
Dirección de Fiscalización y Control de Gestión
Ministerio de Justicia y Derechos Humanos

Digitally signed by Gestion Documental Electronica
Date: 2021.05.21 13:48:07 -03:00

2008	Diego Luis Vera Vionnet CUIL 20-24042267-1	Registro Nº 008
2010	Juan Manuel Urrustoy CUIL 20-34577057-8	Registro Nº 010
2015	Jose Maria Orue Hernandez CUIL 20-13242544-3	Registro Nº 015
2019	Guillermo Horacio Alias CUIL 20-10658045-7	Registro Nº 019
2020	Ricardo Marcelo Sola Bertomeu CUIL 20-04161143-0	Registro Nº 020
2023	Alejandro Oscar Germano CUIL 20-16559722-3	Registro Nº 023
2024	Guillermo Sebastian Palacio CUIL 23-17032118-9	Registro Nº 024
2027	Pablo Algañaraz CUIL 20-32792266-2	Registro Nº 027
2031	Alvaro Gonzalez Quintana CUIL 20-11701048-2	Registro Nº 031
2039	Lidia Emma Viggiola De Molina Quiroga CUIL 23-06262488-4	Registro Nº 039
2045	Miguel Angel Maria Casco Miranda CUIL 20-11574880-8	Registro Nº 045
2046	Yanina Grisel Laniere CUIL 27-24873036-1	Registro Nº 046
2047	Fernando Felix Prosperi CUIL 20-11994859-3	Registro Nº 047
2049	Silvia Bibiana Fasano CUIL 27-12730477-2	Registro Nº 049
2050	Maria Julia Likerman CUIL 27-12809277-9	Registro Nº 050
2051	Roberto Mitri CUIL 20-07757895-2	Registro Nº 051
2078	Eduardo Assennato CUIL 20-12965647-7	Registro Nº 078
2080	Martin Horacio Magliano CUIL 20-21155816-5	Registro Nº 080
2082	Carolina Iris Tempone CUIL 27-25598351-8	Registro Nº 082
2087	Marcela Beatriz Lopez CUIL 27-17630903-8	Registro Nº 087
2095	Adriana Mercedes Granillo CUIL 23-11140663-4	Registro Nº 095
2097	Maria Soledad Miranda CUIL 27-30182687-2	Registro Nº 097
26102	Carlos Alberto Lucero CUIL 20-17824906-2	Capital Federal C
26103	Maria Mercedes Aguirre CUIL 27-27071463-9	Capital Federal D
26104	Maria Laura Faunez CUIL 27-18269364-8	Capital Federal E

República Argentina - Poder Ejecutivo Nacional
2021 - Año de Homenaje al Premio Nobel de Medicina Dr. César Milstein

Hoja Adicional de Firmas
Anexo

Número: IF-2021-45825869-APN-DFCG#MJ

CIUDAD DE BUENOS AIRES
Viernes 21 de Mayo de 2021

Referencia: ANEXO II

El documento fue importado por el sistema GEDO con un total de 1 pagina/s.

Digitally signed by Gestion Documental Electronica
Date: 2021.05.21 14:10:49 -03:00

Ricardo Jorge Berger
Jefe de Departamento
Dirección de Fiscalización y Control de Gestión
Ministerio de Justicia y Derechos Humanos

Digitally signed by Gestion Documental Electronica
Date: 2021.05.21 14:10:50 -03:00